ville de lille

SEMAINE DE L'AUTISME

Comme tout le monde, **UNIQUE**.

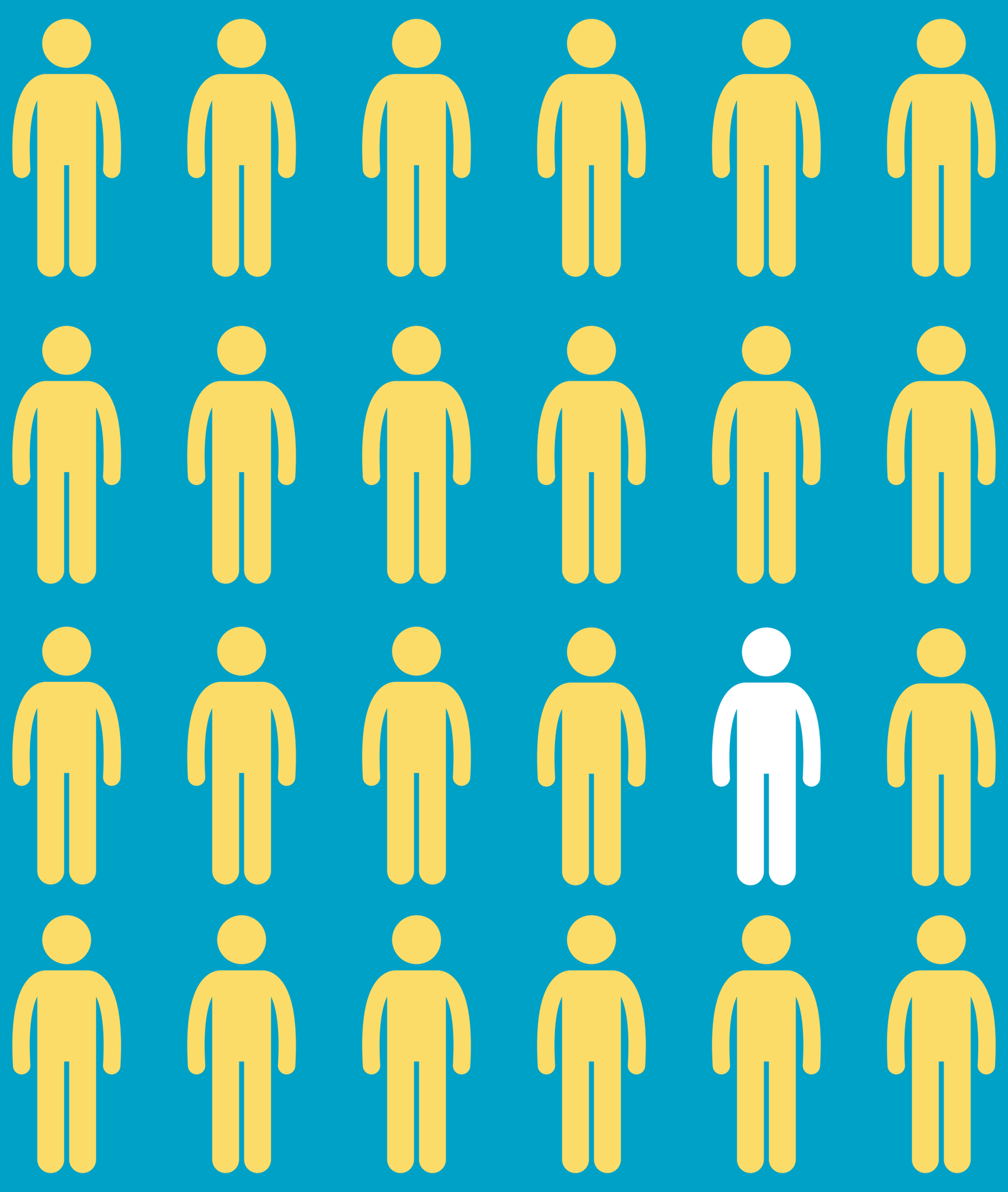

Changeons de regard !

Exposition, projection, ateliers, forum sports.

Du 1er au 6 avril 2019

Plus d'infos sur lille.fr